LE RENDEZ-VOUS MENSUEL

Février 2026

Chères consœurs, chers confrères,

L'URPS poursuit son engagement aux côtés des professionnels de santé d'Occitanie pour **favoriser l'interprofessionnalité, renforcer la prévention et sécuriser l'exercice professionnel.**

Dans un contexte de transformation du système de santé, la coordination entre professionnels, la formation continue et la protection des équipes de soins sont des leviers essentiels pour garantir une prise en charge globale et de qualité des patients.

Cette newsletter revient sur les **actions récentes et à venir** de l'URPS : temps d'échanges interprofessionnels autour du **suivi de l'enfant**, mobilisation contre les **violences en cabinet**, actions de **formation et de sensibilisation**, et rappel du **rôle clé des chirurgiens-dentistes dans la prévention des cancers.**

Autant d'initiatives au service d'un **système de santé plus coordonné, plus préventif et plus sûr, pour tous.**

URPS CHIRURGIENS-DENTISTES OCCITANIE

Soirée inter-URPS

Le carnet de santé de l'enfant au cœur des pratiques

Dans une volonté affirmée de renforcer les liens entre professions de santé, l'URPS participera à la soirée inter-URPS consacrée au **carnet de santé de l'enfant, outil central du suivi et de la prévention pédiatrique.**

L'ensemble des URPS de la région sera représenté, illustrant pleinement la dynamique interprofessionnelle portée par cet événement.

La soirée sera notamment rythmée par une intervention du **Dr Isabelle Morille**, notre consœur du département 31, représentante de l'URPS Chirurgiens-dentistes d'Occitanie, et réunira des intervenants issus de différentes professions de santé.

Tous les chirurgiens-dentistes sont conviés à ce temps d'échanges, de partage d'expériences et de réflexion collective.

Jeudi 16 avril - de 19h à 22h30

Hôtel Mercure Comédie - Montpellier

URPS Chirurgiens-Dentistes Occitanie

Tolérance Zéro

Lutter contre les violences en cabinet dentaire

Face à la recrudescence des situations de violences au sein des nos cabinets, l'URPS s'engage et lancera fin mars **une campagne de sensibilisation contre les violences physiques et verbales**.

Objectif : **Prévenir toute forme de violence, protéger et accompagner les professionnels de santé**, et rappeler avec fermeté que **la violence n'a pas sa place en cabinet dentaire**- pas plus qu'ailleurs.

Cette action repose sur :

Des **affiches recto/verso** à installer en salle d'attente, portant un message commun de **tolérance zéro** et de **respect mutuel,** décliné différemment sur chaque face pour permettre au praticien de choisir celle qui s'adressera au plus grand nombre.

Un **guide pratique à destination des chirurgiens-dentistes et de leurs équipes**, rappelant **vos droits et** détaillant la **conduite à tenir en cas d'agression**, qu'elle soit verbale ou physique.

Ces outils de communication seront adressés à chaque cabinet dentaire de la région et également téléchargeables sur le site internet de l'URPS.

Un accompagnement renforcé grâce au partenariat avec SPS

Dans le cadre de cette démarche, **l'URPS est partenaire de SPS, Institut pour la santé des soignants**, une plateforme nationale d'écoute, de soutien et d'accompagnement, accessible aux **professionnels confrontés à des situations difficiles**, notamment en cas de violences, de stress ou de mal-être.

Pour bénéficier de ce dispositif :

- Connectez-vous via le lien d'inscription partenaires : https://lamaisondessoignants.fr/inscription-des-partenaires/
- Renseignez le code partenaire : PTITUJFY

URPS CHIRURGIENS-DENTISTES OCCITANIE

Webinaires URPS

Sensibiliser et former autrement

La formation et la sensibilisation interprofessionnelles restent un axe fort de l'action de l'URPS.

« Diabète et santé bucco-dentaire : quels liens ? »

Le **30 janvier dernier,** un webinaire consacré aux liens entre parodontologie et diabète a réuni près de **100 professionnels de santé.**

Organisé par **Diabète Occitanie** et co-animé par le président de l'URPS, le **Dr Ph. Jourdan** et le **Dr B. Tramunt**, Diabétologue au CHU de Toulouse, ce temps d'échange a souligné l'importance de renforcer les connaissances croisées entre disciplines pour améliorer la prise en charge globale des patients.

Accéder au replay

"Substituts nicotiniques - Prescripteurs Chirurgiens-Dentistes"

Le webinaire, réalisé en collaboration avec **Addiction France Occitanie** et **Mois Sans Tabac**, entièrement dédié aux chirurgiens-dentistes prescripteurs de substituts nicotiniques, s'est tenu le **24 octobre** et est accessible en ligne sur notre site

Il est accompagné d'une **fiche synthétique d'aide à la prescription**, spécifiquement conçue pour les chirurgiens-dentistes et d'une **boite à outils**.

En savoir plus

Prévention des cancers

Le rôle clé des chirurgiens-dentistes

À la suite de la Journée mondiale de lutte contre le cancer du 4 février, l'URPS souhaite rappeler le **rôle essentiel des chirurgiens-dentistes dans la prévention et le dépistage** précoce des cancers, notamment ceux de la sphère ORL.

Les cancers oropharyngés liés au HPV sont en augmentation et peuvent être repérés lors d'un examen bucco-dentaire. Par la régularité des consultations et leur proximité avec les patients, les chirurgiens-dentistes constituent un maillon essentiel du parcours de prévention, à travers :

- l'examen attentif de la cavité buccale et de l'oropharynx ;
- le repérage des lésions suspectes et l'orientation précoce des patients;
- l'information des patients sur les facteurs de risque et les moyens de prévention, notamment la vaccination contre le HPV.

Dans ce cadre, l'URPS a mené l'an passé **une action de sensibilisation à la vaccination HPV**, avec la diffusion d'affiches et de flyers à destination des patients, à apposer en salle d'attente.

Ces supports sont disponibles en libre accès et téléchargeables sur le site internet de l'URPS.
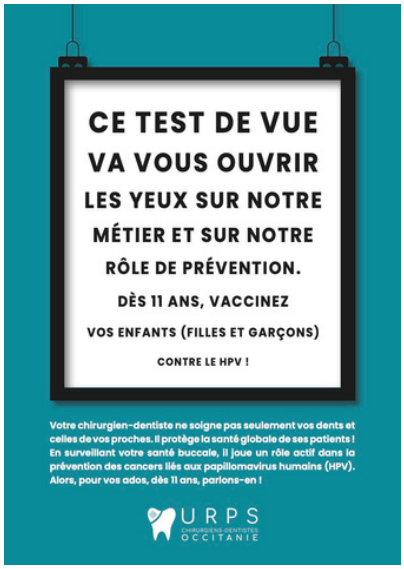
Supports à télécharger : Campagne communication HPV